

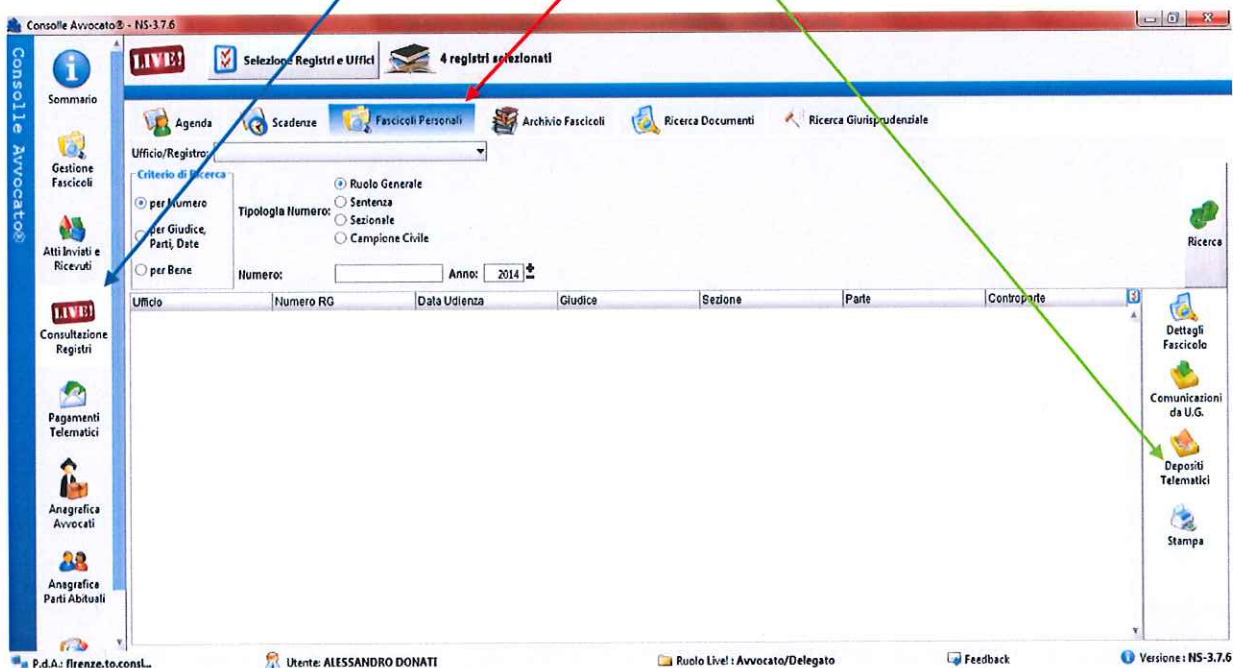

VADEMECUM PER IL DEPOSITO TELEMATICO DELL'ISTANZA DI ESECUTORIETÀ

Per procedere al deposito telematico dell'Istanza di Esecutorietà bisogna come prima operazione ricercare il fascicolo per numero di Rg

Per la ricerca del fascicolo → LIVE → FASCICOLI PERSONALI, → si evidenzia il fascicolo e si clicca il
tasto DEPOSITI TELEMATICI



Premuto il tasto Depositi Telematici si aprirà una maschera nella quale sarà possibile selezionare l'atto che si vuole depositare. Nell'elenco degli atti sarà necessario selezionare la voce "Istanza di Parte Richiesta Esecutorietà ex art.647"

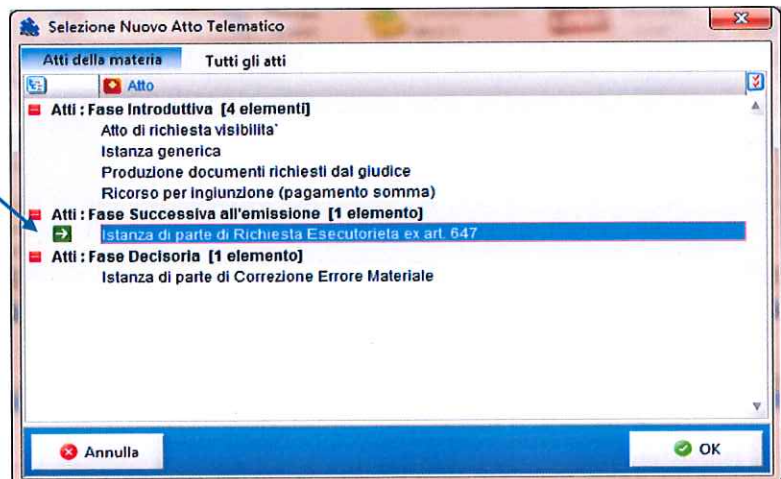

SPORTELLO PCT

Selezionata la voce Istanza di Parte Richiesta Esecutorietà ex art.647” e premuto il tasto ok si aprirà la seguente maschera nella parte superiore della:

Utilizzando il tasto importa bisogna allegare le scansioni utili a dimostrare l'avvenuta notifica del Decreto Ingiuntivo → Andranno perciò allegata la scansione de Decreto Ingiuntivo notificato e le cartoline di avvenuta Notifica

Allegati		
Tipo	Nome	Dimensione (Kb)

Debitori

Debitore: **BIANCHI LUCA**

Tipo Richiesta: Prima Formula Tipo Perfezionamento: Nessuno

Definitiva Esecutorietà Allegato:

Annulla Conferma

Nella parte inferiore della schermata bisognerà:

1. Specificare il tipo di richiesta:
Prima formula se il decreto non è stato emesso provvisoriamente esecutivo;
Definitiva esecutorietà se il decreto è stato emesso esecutivo
2. Le modalità con cui si è perfezionata la notifica. Aprendo il menù a tendina sarà possibile scegliere tra diverse modalità di perfezionamento della Notifica
3. Selezionando il menù a tendina relativo ad Allegato sarà possibile indicare l'allegato che dimostra l'avvenuta notifica

Inserite tutte queste operazioni si preme il tasto “Conferma”.

Si apre il la maschera di “Gestione Deposito” nella quale l’atto principale, si è formato in automatico. Cliccando il tasto visualizza è possibile visionare l’atto.

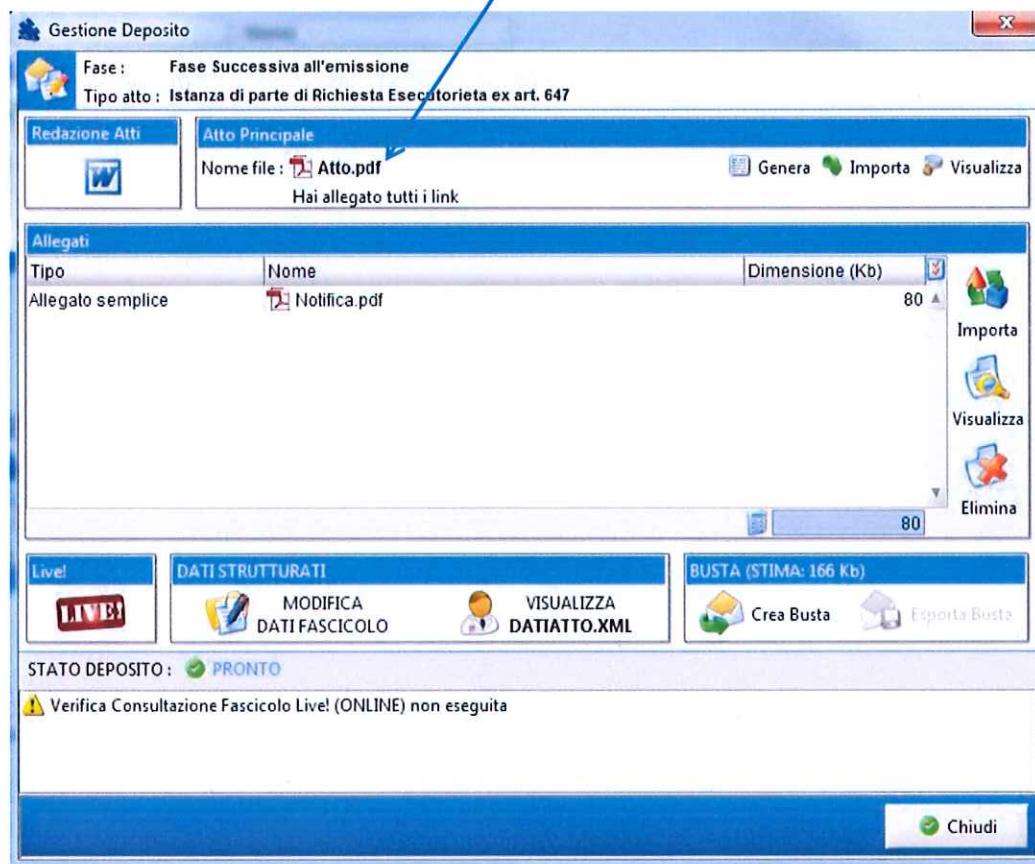

Inseriti tutti i documenti si preme il tasto “CREA BUSTA” e si procede come se fosse un normale deposito di un atto telematico.